

*Liqui-PREP™*

## The Next Generation of Liquid Cytology

# Technical Tips

**Número :** 00002

**Fecha:** 02/20/03

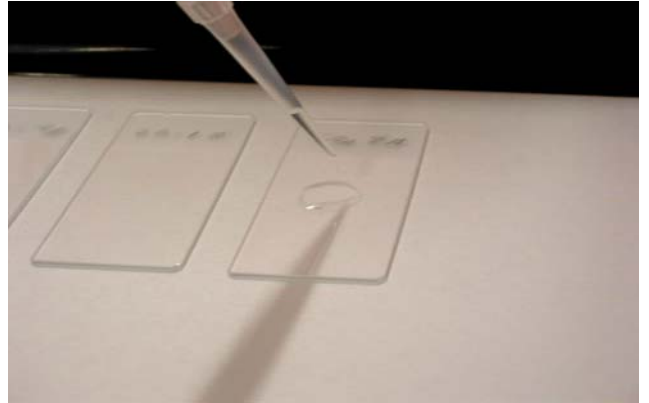

**Asunto:** Uso de dispositivos de recolección con cabeza no-desprendible

**Propósito de la recomendación técnica:**

Esta recomendación técnica va dirigida a los usuarios de dispositivos con cabeza no-desprendible, los cuales también pueden ser usados para la recolección del espécimen cervical que se someterá al procesamiento con el sistema de Citología Líquida o Liquid PAP de **Liqui-PREP™**.

**Recomendación técnica:** 00003

- Después de recoger la muestra, el dispositivo de recolección se agita vigorosamente 10 a 15 veces en el vial con líquido preservante **Liqui-PREP™**.

O

- Coloque la tapa sobre el vial, cierre bien el frasco, escriba los datos del paciente en la etiqueta del vial y envíelo al laboratorio para ser procesado.

En caso de dudas, por favor contacte a su representante local de Liqui-PREP o a LGM Internacional, Inc.

**LGM International, Inc.**  
Fort Lauderdale, FL USA  
Telephone: (954) 253-5671; Fax: (954) 584-2998  
Email: techservices@lgmintl.com